

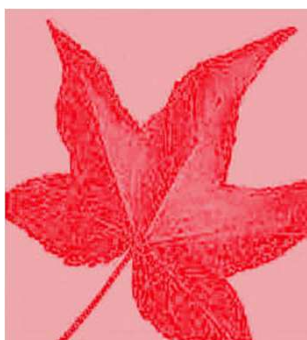

---

## L'assistant du service sécurité



**VALSOLUTIONS**

LOGICIELS SANTÉ AU TRAVAIL ET PRÉVENTION



# Présentation

**GAT / Windows** permet le traitement administratif et statistique des accidents de travail et des événements indésirables - presque accidents / incidents.

Un ou plusieurs établissements, le personnel de l'entreprise, les intérimaires et les entreprises extérieures peuvent être gérés via des fonctionnalités adaptées.

La tenue du registre d'infirmerie permet la prise en compte des soins et des événements accidentels (accidents de travail, de trajet, presque accident) et leur descriptif détaillé.

**GAT/Windows** permet de renseigner les actions à entreprendre suite à l'événement accidentel ou l'incident, les démarches de prévention et les contrôles réglementaires.

**GAT/Windows** permet également le suivi des maladies professionnelles ainsi que les reclassements temporaires suite à restrictions médicales.

**GAT/Windows** permet la gestion et le suivi des formations et habilitations nécessaires à la tenue du poste.

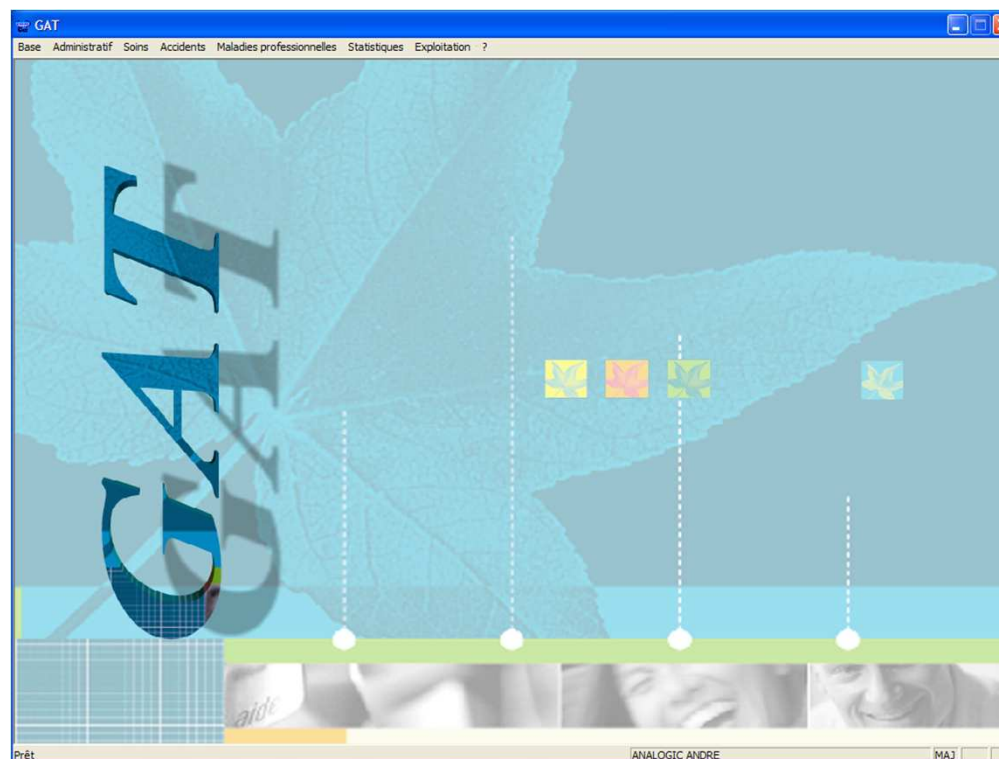

VALSOLUTIONS

LOGICIELS SANTÉ AU TRAVAIL ET PRÉVENTION



# Dossier Administratif

Ce domaine donne l'accès en premier lieu à la liste des salariés réputés actifs au sein du site. Une fiche administrative complète est associée à chaque agent. Toute modification d'une fiche administrative, effectuée en saisie directe ou lors d'une importation de données du SIRH fait l'objet au préalable de l'historisation des données connues avant modification.

Cette démarche permet de constituer la carrière professionnelle (service, secteur, bâtiment, poste de travail, rythme de travail ...) de chaque agent.

Les salariés qui ont quitté le site, sont repérés non actifs et peuvent être listés par simple action d'une fonctionnalité.

Toutes les données concernant les non actifs sont accessibles. Un salarié, ayant le statut non actif, peut être à un instant donné « réactivé ». La déclaration non actif est effectuée en saisie manuelle ou lors d'une importation des données administratives.

Les informations date de sortie et motif de sortie sont renseignées et peuvent être utilisées comme élément de critère de sélection.

The screenshot displays the 'GAT - Sélection d'un agent' application. At the top, there are search filters and a search bar containing 'AB'. Below this is a table listing agents with columns for Nom, Prénom, Né(e) le, Service, Matricule, Tel.pro., and Actif. The table includes entries for ABADAT RENÉ, ABALTRADO ANTONIO, ABALURIAUX MICHELE, ABAMERE JEAN, ABARNAY JACKIE, and ABARRETT BHPF.

Below the table, a detailed administrative record is shown for 'ABADAT RENÉ né(e) le 27-01-1946'. The record includes the following information:

- Sexe : M
- Situation de famille : MARIE(E)
- Nombre(s) d'enfant(s) : 0
- Date emploi : 01-02-2002
- Catégorie réglementaire : SMP

The record also lists the following details:

- Société/Etablissement: Val Informatique Lyon
- Service: Restaurant d'entreprise Narbonne
- Secteur: GISST
- Poste: AGT/MECANICIEN QUAL. D'ENTRETIEN 6201
- Qualification: TECHNICIEN
- Rythme de travail: JOURNEE
- Contrat de travail: CDI
- Equipe médicale: Equipe médicale Narbonne
- Catégorie: Département Maintenance
- Bâtiment: Batiment B
- Zone libre 1: VBCV
- Zone libre 2: BVCVCVB

At the bottom of the record, it states: 'Fiche de poste : Poste Souffleuse depuis le 01-08-2001'. The interface also shows a taskbar with various icons and the system tray with the date 'Prét' and 'ANALOGIC ANDRE'.



# Formation

**GAT/Windows** permet la gestion des formations des Personnels de l'entreprise.

Ce module intégré offre la possibilité de constituer des sessions, par thème défini par l'utilisateur, des formations.

L'envoi de convocations, le suivi des présences de Stagiaires et la préparation des cycles complémentaires (recyclage, ...) sont traités par des fonctionnalités simples et efficaces qui aideront le préventeur dans ses missions de suivi des compétences et des habilitations.

Nom	Prénom	Date de naissance	Matricule	Présence
ACARMELLINO DIBON	M. PIERRE	21-09-1938	9093831	
ABARRET	RENE	14-10-1943	3523290	
ABARNAY	JACKIE	20-12-1948	3093831	
ACANET	JACQUES	25-09-1960	4560571	
ABAMIERE	JEAN	01-02-1960	3393354	
ABDERRAHMANBELGA	MOHAMED	14-01-1943	18704750	



# Les Accidents de travail

(1)

## Registre d'accidents de travail

Le registre d'accidents recense les accidents de travail – non déclarés, déclarés avec ou sans arrêt de travail ainsi que les accidents de trajet.

Chaque événement accidentel est défini en terme d'éléments matériels, de natures et sièges de lésion ainsi que d'informations complémentaires descriptives de l'accident (conditions climatiques, équipement de protection...).

Les informations du registre sont exploitables à partir de fonctionnalités d'interrogation.

Toutes les informations collectées sont disponibles pour communiquer en interne dans l'entreprise ou dans l'établissement à l'aide de la Déclaration Interne d'Accident et de divers états d'information.

Concernant les accidents déclarés, le document de déclaration – CERFA 60 – 682 – peut directement être édité.

De nombreux états généraux ou filtrés selon des critères choisis sont disponibles et permettent une première analyse des évènements.

N°	N° Registre	Type	Date	Heure	Victime	Etat	Ext.	Supp.	Arbre
2004/00004	0000100000003	IV	19-02-2004	17h00	ABALLURIAUX michèle	DA			
2004/00003	00001000002	IV	04-02-2004	09h00	ACABESOS FREDERIC				
2004/0000009	0000100000008	IV	06-04-2004	09h00	ABARNAY JACKIE	S			

**Modification de l'accident de travail du 19-02-2004 : ABALURIAUX michèle né(e) le 02-05-1956 - [9623250]**

Conditions de travail au moment de l'AT | Conséquences | Conséquences (suite) | Analyse | Eléments divers | Tiers | Fiche

Identification | Description de l'accident | Situation administrative au moment de l'AT

Nature d'accident: 02 Equipement  
Elément matériel: 0203 TRAV/CIRCU(CHUTE)ESCALIERS  
Siège lésion: 20 TETE  
Nature lésion: 08 CONTUSION

Nombre de soins liés à l'accident: 2 | Date du 1er soin: 19/04/2004 | Heure du 1er soin: 10:50

Circstances de l'accident - récit :  
à glissé du dernier barreau de échelle d'accès à la trappe de visite des silos de stockage

Imputabilité à un autre service | Date: 20/02/2004

DECLARATION D'ACCIDENT DU TRAVAIL - SECURITE SOCIALE

N° 60-3882

15, rue de France  
69330 MEYRIEU

15, rue de France  
69330 MEYRIEU

003144012

003144012

003144012

FICHE DE DONNEES ACCIDENT

(AT n° 00004 pour le registre 000030004)

TYPAGE D'ACCIDENT: Travail -> Déclaration

Accidenté: OLIVIERE Personne OLIVIERE Matricule: 86920001

Sexe: M  
Date de naissance: 09-01-1958  
Age: 66  
Nombre de mois dans le poste: 93  
Nombre de mois dans le poste: 207  
Echelle: (3X3) POSTE 3X3  
Equipage: (N) CD  
Catégorie: (N) CD  
Filière professionnelle: (N) CD  
Société - Etablissement: (SOLRETI) Valautomatique - Analogue  
Services: (E.T. ETUDEREAUX)

Circstances de l'accident: DEBANT L'ACCIDENTE  
Date de l'accident: 20-02-2002  
Jour: ME  
Poste (M-Matin, N-Nuit, A-Après-midi, J-Jour, S-Semi-jour, P-Poste de nuit, L-Nuit poste de 12h)  
Membre: Membre



# Les Accidents de travail

(2)

L'analyse des circonstances de l'accident et la maîtrise des actions correctives et préventives permettent un suivi précis de l'accident.

Le suivi des actions correctives, décidées suite à l'évènement est également possible (date de réalisation, validation, commentaire).

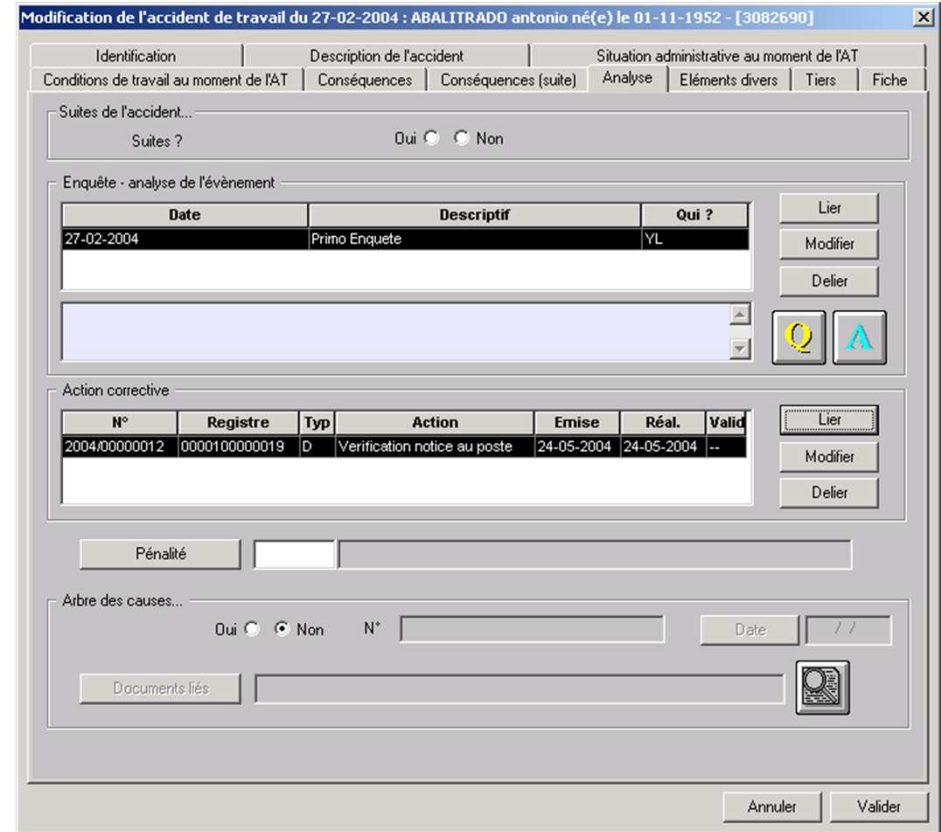
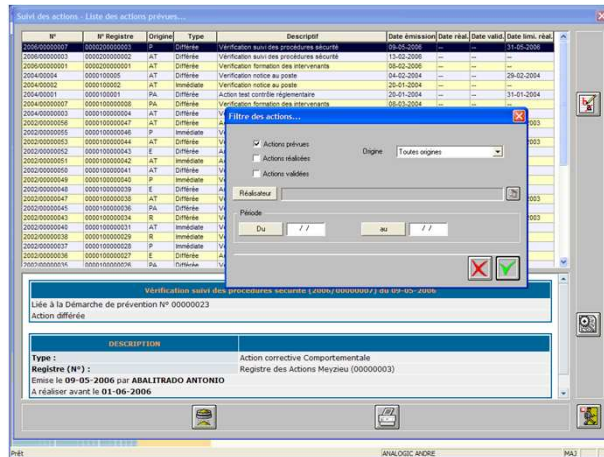

La liaison dynamique avec des informations externes (textes réglementaires de référence, photographies du lieu de l'accident etc...) offre aux utilisateurs la possibilité de disposer en ligne de la bonne information au moment opportun.





# Démarches de Prévention Contrôles Réglementaires

**GAT/Windows** offre la possibilité de gérer l'ensemble des démarches de prévention et de contrôles réglementaires à entreprendre, en appui sur des tables de référence entièrement paramétrables.

Le résultat et la conclusion de chaque contrôle réglementaire peuvent être renseignés.

Type	Date	Résultat
Couverture anti-feu	24-10-2002	OK
Extincteur	21-11-2002	OK
Fil de protection	11-03-2003	OK
Emplacement de l'extincteur	11-03-2003	OK
Homologation de l'extincteur	09-10-2002	OK
Emplacement de l'extincteur	09-10-2002	OK
Homologation de l'extincteur	07-10-2003	OK
Emplacement de l'extincteur	03-10-2002	OK
Etat du fil de protection	--	OK
Emplacement de l'extincteur	--	OK

**Homologation de l'extincteur du 09-05-2006**  
1 action(s) prévue(s) dont 1 en retard  
Prochain contrôle : **Emplacement de l'extincteur**

**DESCRIPTION**  
Type d'appareil : Extincteur  
Résultat : Matériel conforme

**STRUCTURE**  
Société/Etablissement : Val Informatique Lyon  
Service : Assistance Chimed

Date	Prescripteur	Réalisateur	Réalisée le
09-05-2006	ANALO	ANALO	--
09-06-2003	YL	LABO	--
02-06-2003	LABO	LABO	--
10-03-2003	YL	LABO	11-03-2003
16-10-2002	YL	YL	16-10-2002
03-10-2002	MEDTR	LABO	03-10-2002
03-10-2002	JBC	LABO	03-10-2002

**Démarche de prévention du 09-05-2006**  
1 action(s) prévue(s) dont 1 en retard

**DESCRIPTION**  
Type : Prévention feu  
Prescrite par : ANALOGIC ANDRE  
Réalisée par : ANALOGIC ANDRE

**STRUCTURE**  
Société/Etablissement : Val Informatique Lyon  
Service : Assistance Chimed



# Maladies Professionnelles

**GAT/Windows** permet d'assurer le suivi des maladies professionnelles pour chaque salarié concerné.

Les informations : taux, année de déclaration, année de contrôle, les conséquences (arrêts de travail...), sont renseignées ainsi que toutes les conséquences .

Document 1 - Microsoft Word

SERVICE SECURITE

FICHE MALADIE PROFESSIONNELLE

En date du: 09/05/2006

**Aff lombaires par port de charge**

Agent : ABALTRADO ANTONIO né(e) le 01/11/1952

Certificat fait par le médecin du travail : NON

Maladie reconnue : OUI

Taux	Montant	%
IPP	Montant	10000 €
	Date	09/05/2006

Pathologie : M54.5 Lombalgie basse

Declarations	Année	Date
OUI	2006	09/05/2006

Contrôle	Année	Date

Imputation	Année

Arrêt de travail

Début	Fin	Début	Fin	Commentaire

Commentaire :

Gestion des maladies professionnelles...

Agent Code Maladie professionnelle Déclarée le

Modification : ABALTRADO ANTONIO né(e) le 01-11-1952 - [ 3082690 ]

Identification Situation administrative au moment de la maladie professionnelle Conséquences de la maladie

Agent : ABALTRADO ANTONIO

Maladie professionnelle : 98 Aff lombaires par port de charge

Pathologie : M54.5 Lombalgie basse

Certificat fait par le médecin du travail

Déclaration : 2006 Date : 09/05/2006

Numéro de déclaration : 001

Nuisance : 1587 Bruit (bruit continu, bruit intermittent, bruit da

Degré d'imputabilité : fort

Création le : 17/11/2003 par : YL Dernière mise à jour le : / / par :

Annuler Valider

Prêt ANALOGIC ANDRE MA3



# Actions de Prévention

Au sortir de chaque démarche d'évaluation, ou au cours de la vie du poste de travail, des actions sont décidées.

Les fonctionnalités de **GAT/Windows** permettent de définir les acteurs en charge de ces actions, le suivi de leur réalisation et la validation

– résultat – de la mise en place, les conclusions d'une actions d'assurer et le suivi de ces actions.

The screenshot displays the 'Suivi des actions - Liste des actions prévues...' window. It contains a table with the following columns: N°, N° Registre, Origine, Type, Descriptif, Date émission, Date réal., Date valid., and Date lim. réal. The table lists various actions such as 'Vérification suivi des procédures sécurité' and 'Vérification formation des intervenants'. A 'Filtre des actions...' dialog box is open, allowing users to filter actions by 'Origine' (Les deux, Accident, Presque accident, Les deux), 'Réalisateur', and 'Période' (Du, au).

N°	N° Registre	Origine	Type	Descriptif	Date émission	Date réal.	Date valid.	Date lim. réal.
2006/0000008	000020000004	PA	Immédiate	Vérification suivi des procédures sécurité	09-05-2006	--	--	15-05-2006
2006/0000003	000020000002	AT	Différée	Vérification suivi des procédures sécurité	13-02-2006	--	--	--
2006/0000001	000020000001	AT	Différée	Vérification formation des intervenants	08-02-2006	--	--	--
2004/00004	0000100005	AT	Différée	Vérification notice au poste	04-02-2004	--	--	29-02-2004
2004/00002	0000100002	AT	Immédiate	Vérification notice au poste	20-01-2004	--	--	--
2004/00001	0000100001	PA	Différée	Action test contrôle réglementaire	20-01-2004	--	--	31-01-2004
2004/0000007	000010000008	PA	Différée	Vérification formation des intervenants	08-03-2004	--	--	--
2004/0000003	000010000004	AT	Différée	Vérification suivi des procédures sécurité	02-02-2004	--	--	--
2002/0000056	000010000047	AT	Différée	Actions test sécurité réglementaire	28-11-2002	--	--	31-12-2003
2002/0000053	000010000044	AT	Différée					-12-2003
2002/0000051	000010000042	AT	Immédiate					
2002/0000050	000010000041	AT	Immédiate					
2002/0000047	000010000038	AT	Différée					-10-2003
2002/0000045	000010000036	PA	Différée					
2002/0000040	000010000031	AT	Immédiate					
2002/0000035	000010000026	PA	Différée					-06-2003
2002/0000034	000010000025	AT	Différée					
2002/0000033	000010000024	PA	Différée					
2002/0000032	000010000023	PA	Différée					-04-2003
2002/0000029	000010000020	PA	Différée					-03-2003
2002/0000028	000010000019	AT	Différée					-03-2003
2002/0000027	000010000018	PA	Différée					-03-2003
2002/0000024	000010000015	PA	Différée					-03-2003
2002/0000023	000010000014	AT	Différée					-03-2003

**Vérification suiv**  
Liée au Presque accident N° 2006/0000003  
Action immédiate

**DESCRIPTION**

Type : Action corrective Comportementale  
Registre (N°) : Registre des Actions Meyzieu (00000004)  
Un évènement similaire s'est-il déjà produit ? OUI  
Emise le 09-05-2006 par ANALOGIC ANDRE

Prêt ANALOGIC ANDRE MAJ



# Les statistiques prédéfinies et paramétrables

## Exploitations

Ce domaine permet l'exploitation des données gérées dans le système d'informations de Sécurité au Travail à partir de fonctionnalités définies: liste mensuelle des accidents, statistiques par type de lésion, par siège de lésion, par circonstance, tableau de bord sécurité (taux de fréquence, taux de gravité), rapport hebdomadaire complet, bilan annuel...

Les états statistiques de base disponibles en standard sont générés en lien dynamique avec les outils bureautiques Word et Excel.

## Outil d'analyse externe – PSAS

Cette fonctionnalité donne l'accès au **PSAS**

« **Pack Statistiques Avancés Sécurité** » constitué du logiciel d'infocentre

Business Objects Reporter et de l'univers de la base des informations GAT/Windows.

Le PSAS donne la possibilité d'interroger sans limite les informations recueillies

dans les différents domaines et de personnaliser tous les rapports (listes, tableaux ou graphiques) de restitution.

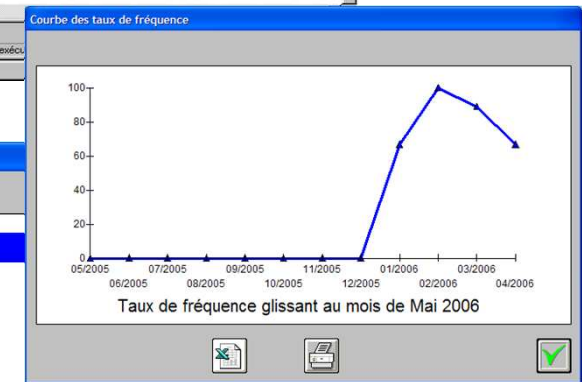
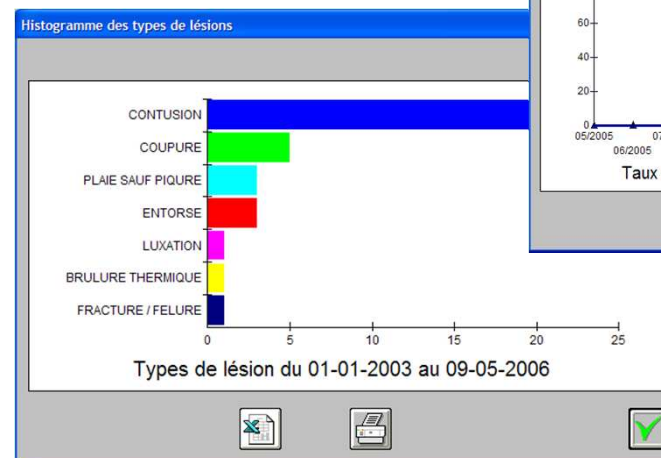
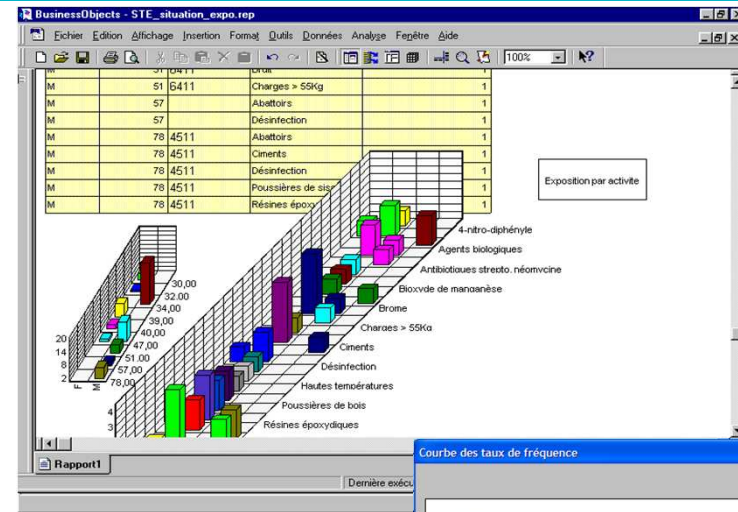



**ORACLE®**

**SAP BusinessObjects™**



**Microsoft**  
**CERTIFIED**  
*Partner*

ISV/Software Solutions



Microsoft®  
**Visual Studio®**

---

Team System  
**Visual C++ Version 6.00**



**VALSOLUTIONS**

LOGICIELS SANTÉ AU TRAVAIL ET PRÉVENTION

ZAC Bonne Source 14 Rue Xavier Ruel - 11100 Narbonne  
Tél: 04 68 41 50 44 - Fax: 04 68 41 33 66  
[www.val-solutions.fr](http://www.val-solutions.fr)  
[Val-solutions@val-solutions.fr](mailto:Val-solutions@val-solutions.fr)

Document non contractuel. Val Solutions se réserve le droit de faire évoluer ses produits sans préavis.